

Ficha técnica Vestuario 8886B.00

Identificación artículo			
Ref. Industrial Starter	8886B		
Cod. Color Industrial Starter	080 gris/negro	<input checked="" type="checkbox"/> Artículo de catálogo	
		<input type="checkbox"/> Artículo personalizado	
		Cod. cliente	N/A
Nombre artículo	CHAQUETA “REBOUND “ EXTREME		

Descripción técnica			
	Composición	Color (Pantone)	Peso del tejido [g/m ²]
Tejido principal	100 % Poliéster	Gris/Grey	120 +/- 5%
Tejido contraste	94 % Poliéster, 6 % spandex	Negro/Black	290 +/- 5%
Acolchado	100 % Poliéster	Blanco/White	
Forro	100 % Poliéster taffeta	Negro/Black	55 +/- 5%
Accesorios	2 bolsillos delanteros laterales y 2 bolsillos internos grandes. Cremallera central y en bolsillos laterales.		
Características	Chaqueta softshell con parte delantera de plumón sintético térmica y resistente al viento. Acolchado hasta los hombros ofreciendo resistencia al frío .		
Logos			
Tallas	S, M, L, XL, XXL, 3XL		
Color	Gris-negro		
Embalaje	1 pz. en caja , 6 pz. por embalaje completo		
Instrucciones lavado			
Notas	Se presenta también en “DISPLAY” ref. 8886D de 6 piezas (1/M, 2/L, 2/XL, 1/ XXL)		

Conformidad norma CE			
Normas CE y niveles de protección CAT	I	EN ISO 13688:2013	
Certificado de examen CE n°		Fecha	
Ente notificado		N°	
Idiomas instrucciones	IT,ES,CZ,PL,EN,PT,SK,HU,FR,DE,LT,RS,GR,SI,LV,HR,EE,TR,		

Ficha técnica Vestuario 8886B.00

Talla	Medidas de las tallas (cm)					
	S	M	L	XL	XXL	3XL
A. Pecho	108	114	120	126	134	144
B. Largo total	68	70	72	74	76	78
C. Manga	67	68.5	70	71,5	73	74,5
E. Fondo	102	108	114	120	128	138
F. Puño	22	22	22	24	24	26

Diseño y foto

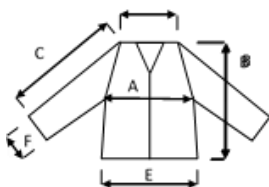

Caja colgar/ Hanging box

8886D REBOUND " DISPLAY" / 8886D "REBOUND" "DISPLAY"
6 caja colgar / 6 assorted boxes



(1/M, 2/L, 2/XL, 1/XXL)

Valencia, 10/06/2020

Resp. Compras/ Purchasing Manager