



## Fiche technique du vêtement / Garment technical data sheet



Identification de l'article / Item identification					
Cod. com.le Industrial Starter/ IS commercial item code:	<b>08184</b>	Cod. art. fournisseur / Supplier item code*:	<b>8184</b>	Cod. fournisseur / Supplier code:	<b>101041</b>
Cod. couleur Industrial Starter/ Industrial Starter colour code:	<b>012</b> (jaune fluo/yellow fluo)	<input checked="" type="checkbox"/>	Article du catalogue /Item from catalogue		
		<input type="checkbox"/>	Article personnalisé /Customized item		
	<b>032</b> (Orange fluo/orange fluo)	Code client /Customer code:		<b>N/A</b>	
Nom de l'article //Item name:	<b>Polo Haute visibilité / Hi Vi Polo Shirt</b>				

Description technique de l'article /Technical item description			
	Composition / Fabric composition	Couleur /colour (Pantone)	Poids du tissu / Fabric weight [g/m <sup>2</sup> ]
Tissu extérieur / Outer Shell	<b>100 % poliestere piqué / 100% polyester piqué</b>	<b>Giallo &amp; Arancio Fluo / Yellow &amp; Orange Fluo</b>	<b>160</b>
Accessoires /Accessories:	<b>bandes rétroréfléchissantes sur la poitrine et les épaules / chest and shoulder reflective bands</b>		
Logos et broderies / Logos & embroideries:			
Tailles /Sizes:	<b>S – M- L- XL- XXL- XXXL</b>		
Emballage /Packages:	<b>n. 15 pièces dans un carton, emballées individuellement / n. 1 piece per polybag, n. 15 pcs per export carton</b>		
Instructions de lavage /Care label:			

Conforme aux normes CE/Conformity with EC standards			
Cat.EPI/ PPE Category:	<b>II</b>	Norme CE e niveaux de protection / EC standards and protection levels:	<b>EN ISO 20471 : 2013 ( Class 2) EN 13688 : 2013</b>
Attestation d'examen EU de Type n° / UE type-examination certificate No.:	<b>In progress</b>		Data/Date: -
Organisme notifiant / Notified body:	<b>AITEX – Istituto Tecnologico Textile</b>		N°/ No : <b>0161</b>
Langue des notices / Manufacturer's notes languages:	<b>IT,ES, SI,SK, PT,PL,LT,LV,HU,GR,DE,FR,EE,EN,CZ,HR,SRP,RO</b>		

Fiche technique du vêtement / Garment technical data sheet



	Misure delle taglie Size measurements [cm]					
Taille /Size:	S	M	L	XL	XXL	XXXL
A. Poitrine ½ /Chest ½ :	50	55	59	62	67	72
B. Longueur tot./Back lenght:	65	65	68	68	71	74
C. Manche /Sleeve:	24	24	24	26	26	26
D. Épaules /Shoulder	49	52	55	59	61	63

Dessin et photo / Drawing and photo

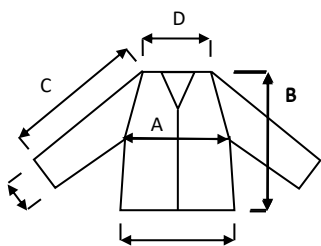

Vicenza, 01/06/2020

Resp. achat/Purchasing manager