



## Ficha técnica Vestuario / Garment technical data sheet 04681.00

Identificación artículo / Item identification			
Ref. Industrial Starter/ Is commercial item code:	<b>04681</b>		
Cod. Color Industrial Starter/ Industrial Starter colour code:	<b>040</b> <b>( Azul/ Blue)</b>	<input checked="" type="checkbox"/> Artículo de catálogo/item from catalogue	
		<input type="checkbox"/> Artículo personalizado / Customized item	
		Cod. cliente/Customer code:	<b>N/A</b>
Nombre artículo/ Item name	<b>CHAQUETA ISOTÉRMICA// ISOTHERMAL JACKET</b>		

Descripción técnica/ Technical item description			
	Composición/ Fabric composition:	Color/Colour (Pantone)	Peso del tejido/ Fabric weight [g/m <sup>2</sup> ]
Tejido externo cuerpo/ Body outer Shell fabric:	<b>420D nylon oxford recubierto Ac ( acrilico) //</b> <b>420d nylon Oxford with Ac coating</b>	<b>Azul / Blue</b>	-
Forro / lining:	<b>190T polyester//</b> <b>190T polyester</b>	<b>Rojo/Red</b>	-
Acolchado/ Padding:	<b>3 capas de acolchado:</b> <b>100 % Thinsulate 3M G100</b> <b>120 g acolchado de poliéster</b> <b>100 % Thinsulate 3M G100 //</b> <b>3 Layers of padding:</b> <b>100 % Thinsulate 3M G100</b> <b>120 g Polyester padding</b> <b>100 % Thinsulate 3M G 100</b>	<b>Blanco /</b> <b>White</b>	-
Accesorios/Accessories:	<b>Bandas reflectantes, Cuello cierre ajustable, bolsillo en el pecho y en la manga 2 bolsillos laterales con solapa y botón. Cierre con cremallera de doble cursor. Elástico en cintura. / Reflective bands, neck closure, Chest pocket and two sleeve pockets with flap and button. Double cursor zip closure. Elastic waist</b>		
Logos y Bordados / Logos & embroideries	<b>ISSA Freeze</b>		
Tallas/ Sizes.	<b>S, M, L, XL, XXL</b>		
Embalaje:Packages:	<b>1 pz embolsada individualmente, 5 piezas en un caja// 1 piece poer polybag, 5 pcs per export carton.</b>		
Instrucciones lavado/ care Label:			
Nota/Notes:	<b>La prenda está certificada para bajas temperaturas siempre que se usa en combinación con el pantalón, exceptuando la cabeza, manos y pies. // The garments is certified for low temperatures provided it is used in combination with the pants, except for head, hands and feet.</b>		

Ficha técnica Vestuario / Garment technical data sheet 04681.00

Conformidad normas CE// Conformity with EC standars				
Categoría EPI// PPE Category:	II	Normas CE y niveles de protección// EC standars and protection levels:		
EN 342: 2017				
 EN 342:2017 Icler 0,404 (C) 2 (AP) X (WP)				
EN 1150:1999				
EN ISO 13688:2013				
Derivación del aislamiento térmico ( nº superior del pictograma)				
Icler m2-K/W , con ropa interior del tipo C				
04636=	<b>0,404 ( C )</b>			
04636=	<b>0,404 ( C )</b>			
En conformidad con la norma <b>EN 342:2017</b>				
Aislamiento térmico	Actividad ligera	Actividad ligera	Actividad media	Actividad media
Clear m <sup>2</sup> .	8 horas de exposición	1 hora de exposición	8 horas de exposición	1 hora de exposición
	C <sup>0</sup>	C <sup>0</sup>	C <sup>0</sup>	C <sup>0</sup>
, K/W				
0,265	3	-12	-12	-28
0,310	-2	-18	-18	-36
0,390	-9	-28	-29	-49
0,470	-17	-38	-40	-60
0,540	-24	-45	-49	-71
0,620	-31	-55	-60	-84
arT. 04681 tiene un índice de aislamiento térmico efectivo= <b>0,404</b> - nos dice que la chaqueta garantiza el equilibrio térmico ( por ejemplo, en actividad ligera durante 8 horas hasta -9 C <sup>0</sup> y durante 1 hora hasta -28C <sup>0</sup> .....				
Certificado CE nº/ Ec type-examination certificate No.	<b>0161/0949/05</b>		Fecha/ Date:	<b>24/10/2005</b>
Ente notificado// Inspection body:	<b>AITEX instituto Tecnologico Textil</b>			<b>nº 0161</b>
Idioma folleto informativo/ Manufacturer's notes languages	<b>CZ, IT, EN, ES, PT</b>			

Ficha técnica Vestuario / Garment technical data sheet 04681.00

Medidas de las tallas/Size measurements [cm]					
Tallas/ Sizes:	S	M	L	XL	XXL
A. Pecho/Chest:	124	129	134	139	144
B. Largo total/Back lenght:	86	88.5	91	93.5	96
C. Manga/Sleeve:	79	81	83	85	87
E. Fondo/Bottom :	122	127	132	137	142
F. Puño/Sleeve opening:	9.5	10	10.5	11	11.5

Diseño y foto/Design e foto

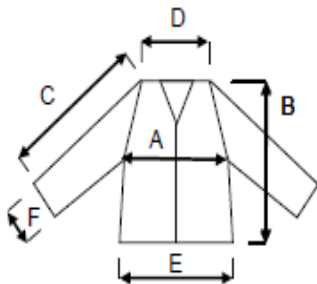

Puzol ( Valencia) 26/10/2019

Resp. Compras/ Purchasing manager