

## Ficha técnica vestuario 04650A.00

Identificación de artículo			
Ref. Comercial Ind. Starter	<b>04650A</b>		
Ref. Color Industrial Starter	<b>040 Azul</b>	<input checked="" type="checkbox"/>	Artículo del catálogo
		<input type="checkbox"/>	Artículo personalizado
Nombre artículo	<b>PARKA NORMAL</b>		

Descripción técnica del artículo			
	Composición	Color (Pantone)	Peso del tejido [g/m <sup>2</sup> ]
Tejido externo	<b>100 % POLIÉSTER recubierto en PVC</b>	<b>Azul</b>	<b>180 +/- 5%</b>
Interior	<b>100 % poliéster</b>	<b>Azul</b>	<b>50 +/- 5%</b>
Acolchado	<b>100 % poliéster</b>	<b>Blanco</b>	<b>180</b>
Accesorios	<b>Cremallera de plástico y nylon. Cordones de poliéster. Puños de punto acrílico, cinta de sellado, botones a presión de metal, costuras sintéticas, porta credenciales de PVC. Cuatro bolsillos externos y uno interno, porta teléfono, Elástico en la cintura. Costuras selladas. Capucha interna en el cuello, no desmontable.</b>		
Logos y bordados			
Tallas	<b>S-M-L-XL-XXL-3XL</b>		
Embalaje	<b>1 pieza embolsada individualmente, 10 pz por caja completa</b>		
Instrucciones lavado			
Notas			

Conformidad a las normas CE			
Categoría EPI	I	Normas CE y niveles de protección	<b>EN ISO 13688:2013</b>
Certificado CE n°			Fecha
Organismo notificado			N°
Idiomas del folleto de instrucciones	IT, ES, CZ, PL, EN,PT, SK,HU, FR, DE,LT, RS, GR,SI, LV, HR,EE,TR,RO		

### Ficha técnica vestuario 04650A.00

Medida de las tallas (cm)							
Talla	S	M	L	XL	XXL	3XL	
A. Pecho	123	128	134	140	145	150	
B. Largo total	83	85	88	91	94	97	
C. Largo manga	59	62	64	66	67	68	
D. Espalda	50	52	54	56	58	60	
E. Fondo	123	128	134	140	145	150	
F. Apertura manga	17	17.5	18	18.5	19	19	

#### Diseño y foto

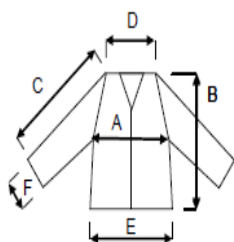

Puzol (Valencia), 31/07/2014

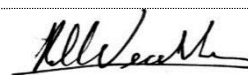

Resp. Compras/Purchasing manager