



## Ficha técnica vestuario/Garment technical data sheet 04523.00

Identificación de artículo /Item identification			
Ref. Comercial Ind. Starter / IS commercial item code:	<b>04523</b>		
Ref. Color Industrial Starter / Industrial Starter colour code:	<b>060</b> (negro/black)	<input checked="" type="checkbox"/>	Artículo del catálogo /Item from catalogue
		<input type="checkbox"/>	Artículo personalizado /Customized item
		Ref. cliente /Customer code:	
Nombre artículo /Item name:	<b>Chaqueta DEER / DEER Jacket</b>		

Descripción técnica del artículo /Technical item description			
	Composición/ Fabric composition	Color/colour (Pantone)	Peso del tejido/ Fabric weight [g/m <sup>2</sup> ]
Tejido externo/Shell:	<b>94% Poliéster, 6% Spandex con membrana TPU (w/p 8000 mm y mvp 800) / 94% Polyester, 6% Spandex With TPU film (w/p 8000 mm &amp; mvp 800)</b>	<b>Negro/Black</b>	<b>240</b>
Forro/Body lining :	<b>100% 210T Poliéster Taffeta / 100% 210T Polyester Taffeta</b>	<b>Negro / Black</b>	<b>55</b>
Forro(tejido contraste)/contrast lining	<b>100% nylon taslon / 100% taslon nylon</b>		
Acolchado del cuerpo/Body padding:	<b>100% Poliéster / 100% Polyester</b>	<b>Blanco / White</b>	<b>100</b>
Acolchado de las mangas/Sleeves padding:	<b>100% Poliéster / 100% Polyester</b>	<b>Blanco / White</b>	<b>80</b>
Accesorios/Accessories:	<b>4 bolsillos externos con cierre hermético y 2 cremalleras internas, capucha ajustable y desmontable/ 4 outer taped pockets and 2 inner pockets, adjustable and detachable hood</b>		
Logos y bordados/ Logos & embroideries:			
Tallas/Sizes:	<b>S, M, L, XL, XXL, 3XL</b>		
Embalaje/Packages:	<b>1 pz. en bolsa de plástico, 10 pz. por caja / 1 piece per hanger polybag, 10 pcs per export carton</b>		
Instrucciones lavado/Care label:			
Nota/Notes*:	<b>Sistema easy dress para ajustar el tamaño de la cintura/ Easy dress system for waist size adjsutng</b>		

## Ficha técnica vestuario/Garment technical data sheet 04523.00

### Conformidad a las normas CE /Conformity with EC standards

Categoría EPI/ PPE Category:	Normas CE y niveles de protección / EC standards and protection levels:	EN ISO 13688:2013 , EN 14058:2017 (32XX) (Rif. Test Report RdP n: 18RT03338 by RITEX *Accredia Lab n.315 L	
Certificado CE n° / EC type-examination certificate No.:	/	Fecha/Date:	/
Organismo notificado / Notified body:	/	N°/ No :	/
Idiomas del folleto de instrucciones/ Manufacturer's notes languages:	CZ, DE, EN, ES, EST, FR, GR, HU, IT, LT, LV, PL, SK, SLVN		

### Medidas de las tallas/Size measurements [cm]

Talla/Size:	S	M	L	XL	XXL	3XL
A. Pecho/Chest:	118	124	130	136	142	148
B. Largo total/Back length:	67	69	71	73	75	77
C. Manga/Sleeve:	77	79	81	83	85	87
E. Fondo/Bottom :	92	98	104	110	116	122
F. Puño/Sleeve opening:	20	22	22	24	24	24

### Diseño y foto/Drawing and photo

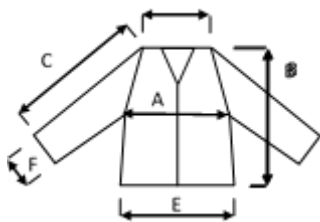

Puzol (Valencia), 03/09/2015

Resp. Compras/Purchasing manager