

Ficha técnica vestuario/Garment technical data sheet 04522.00

Identificación de artículo /Item identification			
Ref. Comercial Ind. Starter / IS commercial item code:	04522		
Ref. Color Industrial Starter / Industrial Starter colour code:	060	<input checked="" type="checkbox"/> Artículo del catálogo /Item from catalogue	
		<input type="checkbox"/> Artículo personalizado /Customized item	
		Ref. cliente /Customer code:	
Nombre artículo /Item name:	Chaqueta Softshell FOXY / FOXY Softshell Jacket		

Descripción técnica del artículo /Technical item description			
	Composición/ Fabric composition	Color/colour (Pantone)	Peso del tejido/ Fabric weight [g/m ²]
Tejido externo/Shell:	94% Poliéster, 6% Spandex con membrana TPU (impermeabilidad 8000 mm y transpirabilidad 800 mvp) / 94% Polyester, 6% Spandex With TPU film (8000 mm waterproof & 800 mvp breathability)	Negro/Black	240
Forro/Body lining :	210T 100% Poliéster Taffeta / 210T 100% Polyester Taffeta	Negro con inserciones en rojo / Black with red inserts	-
Acolchado/Padding:	100% Poliéster / 100% Polyester	Blanco / White	100
Accesorios/Accessories:	Cremalleras impermeables y roller porta llaves / Waterproof Zippers, Fast Roller Key		
Logos y bordados/ Logos & embroideries:	ISSA Line Functional		
Tallas/Sizes:	S, M, L, XL, XXL, 3XL		
Embalaje/Packages:	1 pz. en bolsa de plástico, 10 pz. por caja / 1 piece per hanger polybag, 10 pcs per export carton		
Instrucciones lavado/Care label:			

Conformidad a las normas CE /Conformity with EC standards			
Categoría EPI/ PPE Category:	Normas CE y niveles de protección / EC standards and protection levels:	EN ISO 13688:2013, EN 14058:2017 (32XX) (Rif. Test Report RdP no: 18RT03338 by RITEX *Accredia Lab n. 0315 L)	
Certificado CE nº / EC type-examination certificate No.:	/	Fecha/Date:	/
Organismo notificado / Notified body:	/	Nº/ No :	/
Idiomas del folleto de instrucciones/ Manufacturer's notes languages:	CZ, DE, EN, ES, EST, FR, GR, HU, IT, LT, LV, PL, SK, SLVN		

Ficha técnica vestuario/Garment technical data sheet 04522.00

Talla/Size:	Medidas de las tallas/Size measurements [cm]					
	S	M	L	XL	XXL	3XL
A. Pecho/Chest:	118	124	130	136	142	148
B. Largo total/Back lenght:	76	78	80	82	84	86
C. Manga/Sleeve:	64	65,5	67	68,5	70	71,5
D. Ancho hombros/Shoulder:	54	56,5	59	61,5	63	65,5
E. Fondo/Bottom :	108	114	120	126	131	138
F. Puño/Sleeve opening:	14,5	15	15,5	16	16,5	17

Diseño y foto/Drawing and photo

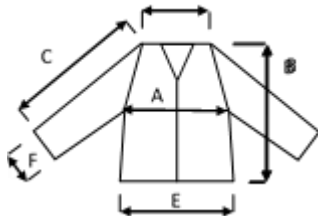

Puzol (Valencia), 17/06/2020



Resp. Compras/Purchasing manager