



Scheda tecnica indumento/Garment technical data sheet. 04520.00



Identificazione articolo/Item identification					
Cod. comm.le Industrial Starter/ IS commercial item code:	04520	Cod. art. fornitore/ Supplier item code*:	V10487	Cod. fornitore/ Supplier code:	000535
Cod. colore Industrial Starter/ Industrial Starter colour code:	040 (blu/blue)	<input checked="" type="checkbox"/>	Articolo del catalogo/Item from catalogue		
	060 (nero/black)	<input type="checkbox"/>	Articolo personalizzato/Customized item		
	080 (grigio/grey)		Codice cliente/Customer code:	N/A	
Nome articolo/Item name:	Softshell imbottito "PERFECT" / "PERFECT" padded softshell				

Descrizione tecnica dell'articolo/Technical item description			
	Composizione/ Fabric composition	Colore/colour (Pantone)	Peso del tessuto/ Fabric weight [g/m ²]
Tessuto principale/ Shell main fabric:	94% poliestere 6% spandex accoppiato con membrana TPU (WP 8.000 mm / MVP 1.000 gm2/24h) / 94% polyester 6% spandex bonded with TPU membrane (WP 8.000 mm / MVP 1.000 gsm/24h)	Blu / Blue Grigio / Grey	310 +/- 5%
Fodera/Lining :	100 % taffeta poliestere / 100 % polyester taffeta	Nero / Black	55 +/- 5%
Imbottitura/Padding:	100% poliestere/100% polyester	Bianco / White	100 +/- 5% (corpo/body) 80 +/- 5% (maniche/sleeves)
Accessori/Accessories:	n. 4 tasche esterne + n. 1 tasca interna, cappuccio staccabile / n. 4 outer pockets + n. 1 inner pocket, detachable hood		
Loghi e ricami/ Logos & embroideries:			
Taglie/Sizes:	S, M, L, XL, XXL, XXXL		
Imballo/Packages:	n. 1 pz per polybag – n. 10 polybags per cartone / n. 1 piece per polybag - n. 10 polybags per export carton		
Istruzioni lavaggio/Care label:			



Conformità alle norme CE/Conformity with EC standards			
Cat.DPI / PPE Category:	I	Norme CE e livelli di protezione/ EC standards and protection levels:	EN ISO 13688:2013 (Rif . Test Report RdP no: 19RT00442 by RITEX *) <i>*Accredia Lab n. 0315 L</i>
Certificato d'esame UE del tipo n° / UE type-examination certificate No.:		-	Data/ Date: -
Ente notificato/Notified body:		-	N°/ No.: -
Lingue nota Informativa/ Manufacturer's notes languages:	IT,EN,ES,CZ,PL,FR,PT,SK,HU,RS,HR,LT,LV,SI,DE,GR,RO,EE		

Misure delle taglie/Size measurements [cm]							
Taglia/Size:	XS	S	M	L	XL	XXL	XXXL
A. Torace/Chest:	51	54	57	60	63	67	72
B. Lunghezza tot./Back length:	76	78	80	82	84	86	88
C. Lunghezza maniche / Sleeves length :	81,5	83	84,5	86	87,5	89	90,5
E. Fondo/Bottom:	50	53	56	59	62	65	70
F. Polsino/Cuff :	13,5	14	14,5	15	15,5	16	16,5



Disegno e foto/Drawing and photo

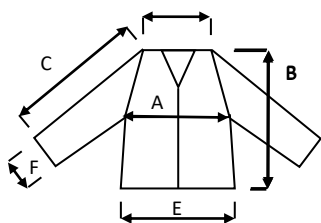

Vicenza (Italy), 20/05/2020

Resp. acquisti/Purchasing manager